PISO EN ALQUILER

Piso con vistas al mar

Ref.: 18002

IBIZA&ME
INMOBILIARIA REAL ESTATE

Bonito piso de 110m2 con terraza con vistas al mar. Con cuatro habitaciones de matrimonio, encontramos un amplio salón comedor para 8 personas, baño completo y aseo independiente, amplia cocina y lavandería. Consta de aire acondicionado y calefacción eléctrica.

Los Molinos	110m2	4	2
-	No	No	Sí

PRECIO A CONSULTAR

PISO EN ALQUILER

Piso con vistas al mar

Ref.: 18002

IBIZA&ME
INMOBILIARIA REAL ESTATE

PISO EN ALQUILER

Piso con vistas al mar

Ref.: 18002

IBIZA&ME
INMOBILIARIA REAL ESTATE

PISO EN ALQUILER

Piso con vistas al mar

Ref.: 18002

IBIZA&ME
INMOBILIARIA REAL ESTATE

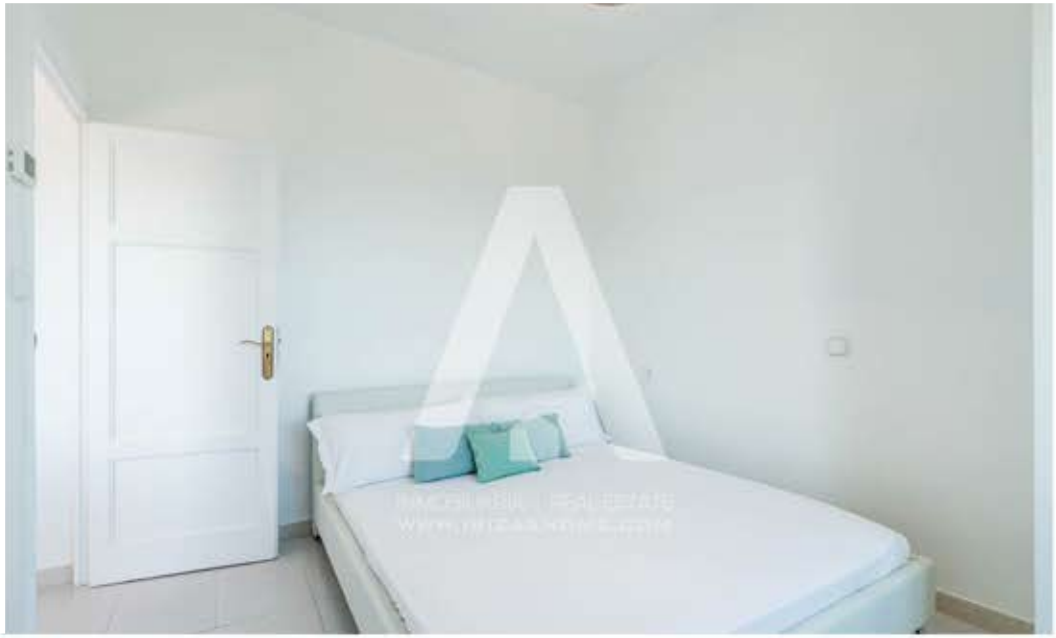

PISO EN ALQUILER

Piso con vistas al mar

Ref.: 18002

IBIZA&ME
INMOBILIARIA REAL ESTATE

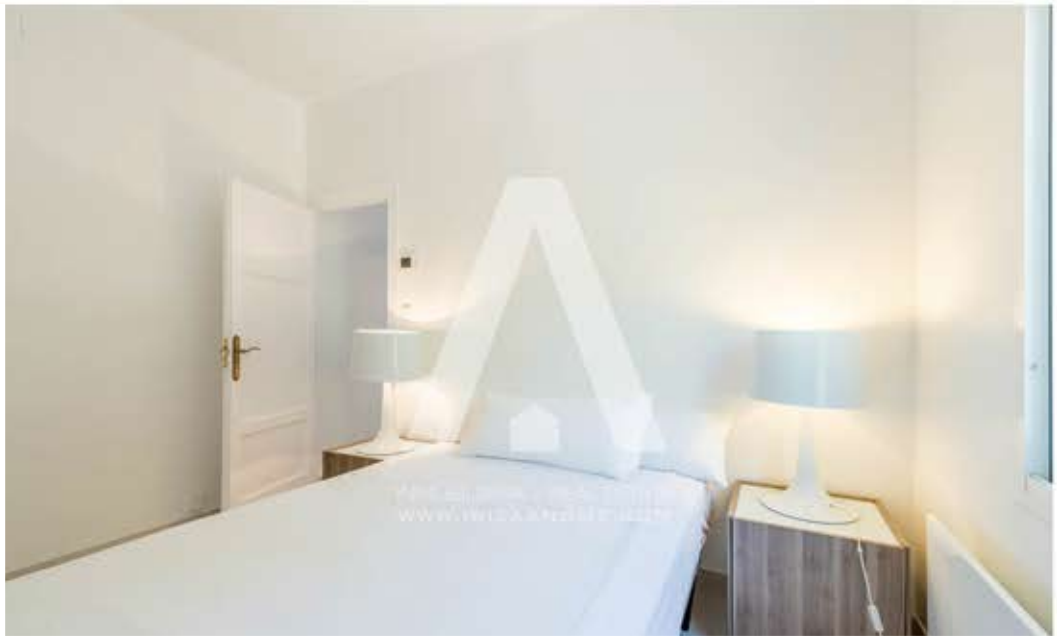

PISO EN ALQUILER

Piso con vistas al mar

Ref.: 18002

IBIZA&ME
INMOBILIARIA REAL ESTATE

INMOBILIARIA

SERVICIOS

ARQUITECTURA

BARCOS

Tel. +34 971.393.215 - info@ibizaandme.com
Ibiza&Me Inmobiliaria Avda. España 122, Bajo Izquierda 07800 Ibiza
www.ibizaandme.com